Franquiciatario: SAN JERONIMO ACULCO
- - -, Col. SAN JERONIMO ACULCO, Alc. LA MAGDALENA CONTRERAS, CDMX
E-mail: sanjeronimoaculco@tecnocasa.mx - Tel. 5589024731 / 5589393498

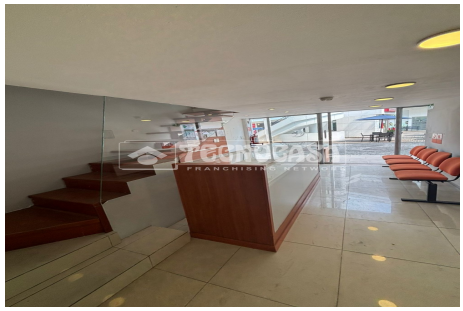

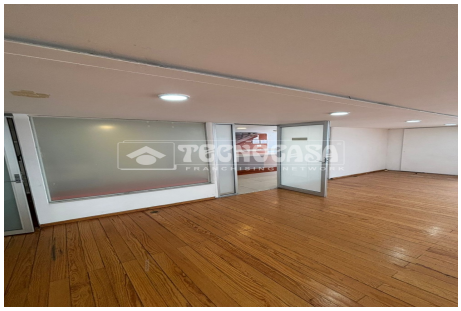

T-DF0041-0302

Tipología: LOCAL COMERCIAL

Superficie: 53m² (aprox.)

Dormitorios:

LA MAGDALENA CONTRERAS

HEROES DE PADIERNA

$25,000 MXN

RENTA DE LOCAL EN PLAZA LÍDICE, CUENTA CON 53 M2 HABITABLES MÁS UN TAPANCO CON BUEN ESPACIO EN LA PARTE DE ARRIBA, UN BAÑO Y 2 BODEGAS, SE UBICA ENTRE LUIS CABRERA Y SAN JERÓNIMO A UNAS CUADRAS DE PERIFÉRICO SUR.INCLUYE IVA Y MANTENIMIENTO.APROVECHA ESTA OPORTUNIDAD. LA PLAZA CUENTA ESTACIONAMIENTO.

Abre el QR para más información sobre el inmueble

Las imágenes, características, metros cuadrados y precios son orientativos y podrán variar en función de los acuerdos con los propietarios, para mayor información agenda una cita con un Asesor. Este inmueble es promovido con la autorización del propietario por DESARROLLO SJ ACULCO SA DE CV. La operación de cada franquiciatario es administrativa y jurídicamente independiente al franquiciante