Franquiciatario: OLIVAR DE LOS PADRES
CALZADA DESIERTO DE LOS LEONES 5260 LOCAL 6, Col. TETELPAN, Alc. ALVARO OBREGON, CDMX
E-mail: olivardelospadres@tecnocasa.mx - Tel. 5589510114 / 5589510119

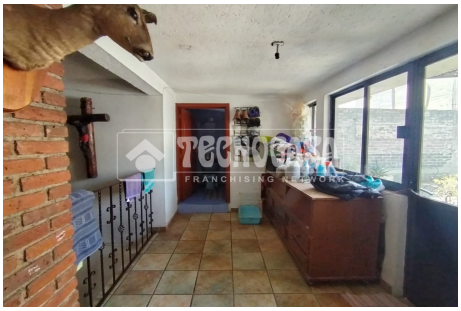

T-DF0034-0329

ALVARO OBREGON

SAN JUAN

Tipología:	CASA
Superficie:	273m² (aprox.)
Dormitorios:	9

$5,500,000 MXN

Propiedad de 275 m de uso habitacional, ubicada a pasos de las principales vialidades. Ideal proyecto de inversión con 4 estacionamientos y alta plusvalía. No dejes pasar esta oportunidad única

Abre el QR para más información sobre el inmueble

Las imágenes, características, metros cuadrados y precios son orientativos y podrán variar en función de los acuerdos con los propietarios, para mayor información agenda una cita con un Asesor. Este inmueble es promovido con la autorización del propietario por OFICINA OLIVAR DE LOS PADRES SA DE CV. La operación de cada franquiciatario es administrativa y jurídicamente independiente al franquiciante