Franquiciatario: VILLA VERDUN

AV. DE LOS TANQUES LOTE 5 MANZANA 55 , Col. TORRES DE POTRERO, Alc. ALVARO OBREGON, CDMX

E-mail: villaverdun@tecnocasa.mx - Tel. 5587528948 / 5627561697 / 5627561697











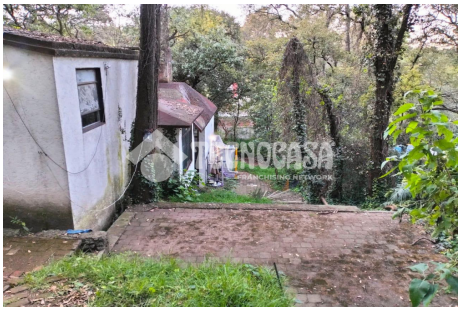

T-DF0223-0201

ALVARO OBREGON

CEDROS

Tipología:	CASA
Superficie:	1000m² (aprox.)
Dormitorios:	2
Estacionamiento:	2

$8,500,000 MXN

Excelente terreno en venta de 1,000 m con 300 m de construcción. Cuenta con casa de 2 habitaciones, 2 baños, sala, comedor y patio. Una excelente oportunidad de inversión, ideal para desarrollar, ampliar o aprovechar su gran potencial.

Abre el QR para más información sobre el inmueble

Las imágenes, características, metros cuadrados y precios son orientativos y podrán variar en función de los acuerdos con los propietarios, para mayor información agenda una cita con un Asesor. Este inmueble es promovido con la autorización del propietario por FRANQUICIATARIO VILLA VERDUN SA DE CV. La operación de cada franquiciatario es administrativa y jurídicamente independiente al franquiciante