Franquiciatario: AMPLIACION GRANADA

JOSE LUIS LAGRANGE 115 L 1, Col. POLANCO I SECCION, Alc. MIGUEL HIDALGO, CDMX

E-mail: ampliaciongranada@tecnocasa.mx - Tel. 5596675864 / 5620085262

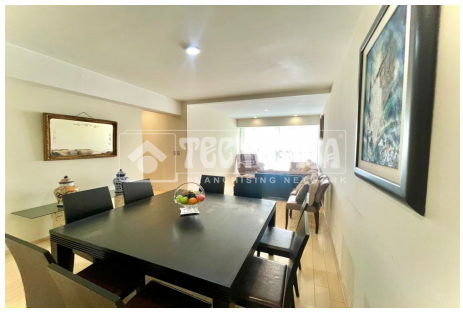

T-DF0189-0041

NAUCALPAN DE JUAREZ

FUENTE DE MOLINOS

Tipología:	DEPARTAMENTO
Superficie:	143m² (aprox.)
Dormitorios:	3

$7,990,000 MXN

Departamento remodelado en tonos claros, exterior y bien iluminado. Cocina con barra de granito, cuarto de servicio con baño, bodega y 2 estacionamientos sin estorbarse con otros vecinos. A unas calles de Las Palmas y Av. de las Fuentes. Amenidades gimnasio, jardín y salón de usos múltiples.

Abre el QR para más información sobre el inmueble

Las imágenes, características, metros cuadrados y precios son orientativos y podrán variar en función de los acuerdos con los propietarios, para mayor información agenda una cita con un Asesor. Este inmueble es promovido con la autorización del propietario por FRANQUICIATARIO AMPLIACIONGRANADA2023 SA DE CV. La operación de cada franquiciatario es administrativa y jurídicamente independiente al franquiciante